I PARK CITY 수원 아이파크 시티

HDC 현대산업개발

유상 옵션 계약 안내

수원 아이파크 시티 오피스텔 계약자 여러분 안녕하십니까!
대한민국 최고를 지향하는 IPARK의 가족이 되신 것을 환영합니다.
저희 HDC현대산업개발 임직원은 수원 아이파크 시티 오피스텔에 대한 고객님의 관심과 성원에 감사드리며, 품질 향상에 최선을 다하고 있습니다.
금번 당사에서는 고객님의 고품격 주거환경을 충족시킬 수 있는 기회가 되실 수 있도록 아래와 같이 유상 옵션 계약행 사를 시행하고자 합니다.
당사에서 제시해 드리는 첨부물의 유상 옵션 품목과 금액, 그리고 계약시 유의사항 등을 면밀히 검토하시고,
고객님께서 원하시는 유상 옵션 유형을 선택하시어 계약행사에 참석해 주시기 바랍니다.
(※ 행사 기간 중 옵션제품을 행사장에 실제 전시합니다.(일부 품목 제외))
금번 행사는 1회에 한해 실시되며, 추후 계약은 현장 여건에 따라 조기종료 될 수 있습니다.
끝으로 계약자 여러분의 가정에 평안이 깃드시기를 기원합니다.

- 아 래 -

▣ **계약기간 :** 2024년 1월 5일(금) ~ 1월 6일(토) 2일간 / 오전 10시 ~ 오후 4시까지(점심시간12시~13시)
▣ **계약장소 :** 경기도 수원시 권선구 덕영대로 1176 수원 아이파크 시티 11,12단지 모델하우스
▣ **계약내용 :** 유상 옵션 **(계약금 : 10%, 잔금 : 90%)**

▣ **신청시 구비서류**

- 본인 방문시 : 분양계약서, 계약자(본인) 신분증, 계약자 인감도장, 계약자 인감증명서(3개월 이내 발급분) 또는 본인서명사실확인서
- 대리인 방문시 : 분양계약서, 계약자 및 대리인 신분증, 계약자 인감도장, 위임장, 계약자 인감증명서(3개월 이내 발급분)
  ※ 본인서명사실확인서 제출 시 인감도장은 생략이 가능하나, 대리인 위임 불가
- **계약행사 중 현금수납이 불가하므로 인터넷 뱅킹 또는 텔레 뱅킹을 이용하여 주시기 바랍니다.**
- 인터넷 뱅킹 또는 텔레 뱅킹으로 계좌입금시 입금자 란에 해당 동·호수를 적어주시기 바라며,
  계약금(10%) 입금 후 계약서를 작성하셔야만 계약이 성립되오니 **필히 행사장을 방문**하여 주시기 바랍니다.
- 입금 계좌번호

은행명	KB국민은행	계좌번호	955501-00-003704	예금주	에이치디씨현대산업개발주식회사

※ 행사장에서도 인터넷 뱅킹을 할 수 있습니다.

▣ **유의사항**

1. 본 카다로그에 사용된 이미지 컷은 소비자의 이해를 돕기 위해 제작된 것입니다.
2. 계약 후 변경/해지시 위약금이 발생하오니 계약전 내용을 정확히 확인 하시기 바랍니다. (자세한 사항은 계약시 계약서를 반드시 참고하시기 바랍니다.)
3. 본 옵션 계약은 주문제작에 의해 진행되므로 **해당 공사의 착수(발주 및 공사착수 사전행위 등을 포함) 이후**에는 해제할 수 없습니다.
4. 유상옵션 선택시 기본으로 제공되는 제품이 있을 경우 기본 제품을 가감처리한 금액입니다.
5. 침실 통합형 선택시 기본적용되는 에어컨 실내기 대수는 변경되지 않습니다.
6. 세라믹 타일은 금속소재(프라이팬이나 냄비 등)보다 경도가 높기 때문에 마찰시 상판에 쇠 자국이 묻어 잘 지워지지 않을 수 있습니다.
7. 아트월 설치시 세라믹타일+시트판넬 이음새 구분이 발생되며 이음새 구분 위치 및 무늬결이 모델하우스와 상이하게 설치될 수 있습니다.
8. SK매직의 제품은 공급사 사정으로 판매하지 않습니다.
9. 기존모델의 단종, 시장상황의 변화 등으로 당초 계약모델을 공급함이 불가능할 경우 동질이상의 타 모델을 공급할 수 있습니다.
10. 가전제품의 에너지효율 등급은 검사기준에 따라 매년 변경될 수 있습니다.
11. 가전제품(삼성전자) 무상 A/S 기간은 준공 후 3년이며, 소비자의 과실로 인한 경우의 A/S는 유상처리됩니다.
12. 옵션 선택시 부위별 가구 설치 및 레이아웃이 변경 될 수 있습니다.
13. 빌트인에 따라 가구 형태 및 위치가 변경 될 수 있습니다.
14. 유상 옵션 신청시 모델하우스 방문, 상담 후 신청하여 주시기 바랍니다.
15. 기타 자세한 문의사항은 031-448-3226으로 문의하여 주시기 바랍니다. **(전화상담은 1월 2일 11시부터 가능합니다.)**

▣ **원활한 행사진행을 위한 선착순 예약 시스템 실시 (사이트 접속은 1월 2일 오후 1시부터 가능합니다.)**

1. 예약 사이트 (http://www.reserve-apt1.co.kr/) 접속하여 선착순으로 방문 예약신청하여 주시기 바랍니다.
2. 계약은 30분 단위로 운영하오니 협조 부탁드립니다.

※ 사전 예약이 안되어 있는 경우 계약 및 방문이 불가하오니 업무 협조 부탁드립니다.
※ 원하시는 예약방문 날짜 및 시간이 조기마감 될 수 있으니 양해바랍니다.

55A

총 8실(11단지 4실 / 12단지 4실)

※ 침대, 식탁, 소파, 책상 등은 전시용입니다.

유상 옵션 금액

(금액 단위 : 천원, VAT 포함)

구분			판매가	계약금
식기세척기	삼성전자	DW60T7065SS	850	85
주방 세라믹타일 (주방벽 + 상판)		확장기본형	5,100	510
거실 아트월		확장기본형	4,520	452

범례 ● 식기세척기

※ 본 지면상의 배치도, 평면도, 투시도 등은 소비자의 이해를 돕기 위한 것으로 인·허가 과정이나 실제 시공시 다소 상이할 수 있으므로 필히 견본주택에서 확인하시기 바랍니다.

60A

총 4실(11단지 4실)

※ 침대, 식탁, 소파, 책상 등은 전시용입니다.

유상 옵션 금액

(금액 단위 : 천원, VAT 포함)

구분			판매가	계약금
식기세척기	삼성전자	DW60T7065SS	850	85
주방 세라믹타일 (주방벽 + 상판)		확장기본형	5,330	533
거실 아트월		확장기본형	5,160	516

범례 ● 식기세척기

※ 본 지면상의 배치도, 평면도, 투시도 등은 소비자의 이해를 돕기 위한 것으로 인·허가 과정이나 실제 시공시 다소 상이할 수 있으므로 필히 견본주택에서 확인하시기 바랍니다.

66A

총 4실(12단지 4실)

※ 침대, 식탁, 소파, 책상 등은 전시용입니다.

유상 옵션 금액

(금액 단위 : 천원, VAT 포함)

구분			판매가	계약금
식기세척기	삼성전자	DW60T7065SS	850	85
주방 세라믹타일 (주방벽 + 상판)		확장기본형	6,220	622
거실 아트월		확장기본형	4,870	487

범례 ● 식기세척기

※ 본 지면상의 배치도, 평면도, 투시도 등은 소비자의 이해를 돕기 위한 것으로 인·허가 과정이나 실제 시공시 다소 상이할 수 있으므로 필히 견본주택에서 확인하시기 바랍니다.

72A

총 2실(12단지 2실)

※ 침대, 식탁, 소파, 책상 등은 전시용입니다.

유상 옵션 금액

(금액 단위 : 천원, VAT 포함)

구분			판매가	계약금
빌트인 냉장고	삼성전자	TBI냉장고(BRS685030SR)	5,390	539
주방 세라믹타일 (주방벽 + 상판)		확장기본형	3,980	398
거실 아트월		확장기본형	4,450	445

범례 ○ 빌트인 냉장고

※ 본 지면상의 배치도, 평면도, 투시도 등은 소비자의 이해를 돕기 위한 것으로 인·허가 과정이나 실제 시공시 다소 상이할 수 있으므로 필히 견본주택에서 확인하시기 바랍니다.

74A

총 2실(12단지 2실)

※ 침대, 식탁, 소파, 책상 등은 전시용입니다.

유상 옵션 금액

(금액 단위 : 천원, VAT 포함)

구분			판매가	계약금
빌트인 냉장고	삼성전자	TBI냉장고(BRS685030SR)	5,390	539
주방 세라믹타일 (주방벽 + 상판)		확장기본형	4,280	428
거실 아트월		확장기본형	4,450	445

범례 ○ 빌트인 냉장고

※ 본 지면상의 배치도, 평면도, 투시도 등은 소비자의 이해를 돕기 위한 것으로 인·허가 과정이나 실제 시공시 다소 상이할 수 있으므로 필히 견본주택에서 확인하시기 바랍니다.

75A

총 106실(11단지 54실 / 12단지 52실)

※ 침대, 식탁, 소파, 책상 등은 전시용입니다.

유상 옵션 금액

(금액 단위 : 천원, VAT 포함)

구분			판매가	계약금
빌트인 냉장고	삼성전자	TBI냉장고(BRS685030SR)	5,390	539
주방 세라믹타일 (주방벽 + 상판)		확장기본형	4,280	428
거실 아트월		확장기본형	4,450	445

범례 ○ 빌트인 냉장고

※ 본 지면상의 배치도, 평면도, 투시도 등은 소비자의 이해를 돕기 위한 것으로 인·허가 과정이나 실제 시공시 다소 상이할 수 있으므로 필히 견본주택에서 확인하시기 바랍니다.

76A

총 4실(12단지 4실)

※ 침대, 식탁, 소파, 책상 등은 전시용입니다.

유상 옵션 금액

(금액 단위 : 천원, VAT 포함)

구분			판매가	계약금
빌트인 냉장고	삼성전자	TBI냉장고(BRS685030SR)	5,390	539
주방 세라믹타일 (주방벽 + 상판)		확장기본형	4,570	457
거실 아트월		확장기본형	4,810	481

범례 ○ 빌트인 냉장고

※ 본 지면상의 배치도, 평면도, 투시도 등은 소비자의 이해를 돕기 위한 것으로 인·허가 과정이나 실제 시공시 다소 상이할 수 있으므로 필히 견본주택에서 확인하시기 바랍니다.

77A

총 2실(11단지 2실)

※ 침대, 식탁, 소파, 책상 등은 전시용입니다.

유상 옵션 금액

(금액 단위 : 천원, VAT 포함)

구분			판매가	계약금
빌트인 냉장고	삼성전자	TBI냉장고(BRS685030SR)	5,390	539
주방 세라믹타일 (주방벽 + 상판)		확장기본형	4,290	429
거실 아트월		확장기본형	4,880	488

범례 ○ 빌트인 냉장고

※ 본 지면상의 배치도, 평면도, 투시도 등은 소비자의 이해를 돕기 위한 것으로 인·허가 과정이나 실제 시공시 다소 상이할 수 있으므로 필히 견본주택에서 확인하시기 바랍니다.

84A

총 144실(11단지 72실 / 12단지 72실)

※ 침대, 식탁, 소파, 책상 등은 전시용입니다.

유상 옵션 금액

(금액 단위 : 천원, VAT 포함)

구분			판매가	계약금
빌트인 냉장고	삼성전자	TBI냉장고(BRS685030SR)	5,390	539
		RR40A7995AP 냉장(베이지)+ RZ34A7865AP 냉동(베이지)+ RZ24A59(8)G0AP 변온(베이지) 〈오토도어〉	4,800	480
		RR39A7695AP 냉장(베이지)+ RZ32A7665AP 냉동(베이지)+ RZ24A5660AP 변온(베이지)	4,500	450
빌트인 김치냉장고	삼성전자	RQ22K5(L/R)01EC	1,250	125
중문		원슬라이딩	1,220	122
침실 통합		확장기본형	1,870	187
주방 세라믹타일 (주방벽 + 상판)		확장기본형	6,030	603
거실 아트월		확장기본형	7,660	766
		침실통합형	7,610	761

범례 ○ 빌트인 냉장고 ● 빌트인 김치냉장고

※ 본 지면상의 배치도, 평면도, 투시도 등은 소비자의 이해를 돕기 위한 것으로 인·허가 과정이나 실제 시공시 다소 상이할 수 있으므로 필히 견본주택에서 확인하시기 바랍니다.

84B

총 144실(11단지 72실 / 12단지 72실)

※ 침대, 식탁, 소파, 책상 등은 전시용입니다.

유상 옵션 금액

(금액 단위 : 천원, VAT 포함)

구분			판매가	계약금
빌트인 냉장고	삼성전자	TBI냉장고(BRS685030SR)	5,390	539
		RR40A7995AP 냉장(베이지)+ RZ34A7865AP 냉동(베이지)+ RZ24A59(8)G0AP 변온(베이지) 〈오토도어〉	4,800	480
		RR39A7695AP 냉장(베이지)+ RZ32A7665AP 냉동(베이지)+ RZ24A5660AP 변온(베이지)	4,500	450
빌트인 김치냉장고	삼성전자	RQ22K5(L/R)01EC	1,250	125
중문		원슬라이딩	1,220	122
침실 통합		확장기본형	1,870	187
주방 세라믹타일 (주방벽 + 상판)		확장기본형	6,020	602
거실 아트월		확장기본형	4,520	452
		침실통합형	4,480	448

범례 ○ 빌트인 냉장고 ● 빌트인 김치냉장고

※ 본 지면상의 배치도, 평면도, 투시도 등은 소비자의 이해를 돕기 위한 것으로 인·허가 과정이나 실제 시공시 다소 상이할 수 있으므로 필히 견본주택에서 확인하시기 바랍니다.

84B-1

총 9실(12단지 9실)

※ 침대, 식탁, 소파, 책상 등은 전시용입니다.

유상 옵션 금액

(금액 단위 : 천원, VAT 포함)

구분			판매가	계약금
빌트인 냉장고	삼성전자	TBI냉장고(BRS685030SR)	5,390	539
		RR40A7995AP 냉장(베이지)+ RZ34A7865AP 냉동(베이지)+ RZ24A59(8)G0AP 변온(베이지) 〈오토도어〉	4,800	480
		RR39A7695AP 냉장(베이지)+ RZ32A7665AP 냉동(베이지)+ RZ24A5660AP 변온(베이지)	4,500	450
빌트인 김치냉장고	삼성전자	RQ22K5(L/R)01EC	1,250	125
중문		원슬라이딩	1,220	122
침실 통합		확장기본형	1,870	187
주방 세라믹타일 (주방벽 + 상판)		확장기본형	6,020	602
거실 아트월		확장기본형	4,520	452
		침실통합형	4,480	448

범례 ○ 빌트인 냉장고 ● 빌트인 김치냉장고

※ 본 지면상의 배치도, 평면도, 투시도 등은 소비자의 이해를 돕기 위한 것으로 인·허가 과정이나 실제 시공시 다소 상이할 수 있으므로 필히 견본주택에서 확인하시기 바랍니다.

TBI냉장고
BRS685030SR

가구와 조화를 이루는
프리미엄 주방 공간의 완성

특장점

- 도어알람
- 디지털 인버터 컴프레서
- LED Touch 디스플레이
- 색상 : 스테인리스 스틸&지문방지 코팅
- 냉각방식 : 독립냉각&메탈쿨링
- 높이조절 강화유리 선반
- 습도조절야채실
- 유제품보관함
- 용량 : 677 ℓ
- 제조사 : 삼성전자

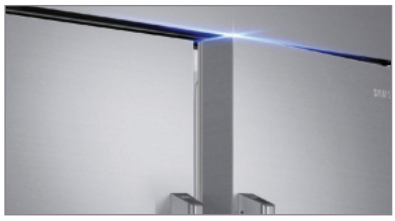

클래딩(Cladding) 디자인 도어로 고급스러운 외관

스테인리스 스틸의 클래딩(Cladding) 디자인 도어로 주방을 고급스럽게 만들어 줍니다.
또한, 스테인리스 스틸은 청소 및 관리가 쉽습니다.

주방의 선을 완성하는 True Built-In

냉장고 내벽 두께 및 외관 깊이가 슬림해져 완벽한 라인을 맞추는 것은 물론 깔끔하고 세련된 주방을 완성합니다.

자주 열어도 냉기는 그대로, 메탈쿨링 커버

메탈쿨링 커버가 냉기를 꽉 잡아, 냉장고를 자주 여닫을 때 상하기 쉬운 음식을 보다 신선하게 보관할 수 있습니다.

음식을 좀 더 쉽게 찾는 LED 조명

상단과 측면에 있는 LED 조명이 실내 전체에 깨끗하고 풍부한 백색 조명을 제공하며, 선형디자인은 주방을 더욱 고급스럽고 우아하게 만들어 줍니다.

수분 철벽 수비, 수분케어 채소실+

야채와 과일의 수분을 지켜주는 습도 조절이 가능하여 더 촉촉하고 신선하게 보관할 수 있습니다.

※ 제품은 품절, 단종 등 공급이 불가능한 경우에 한해 동등이상의 제품으로 변경합니다. ※ 본 이미지는 실제와 차이가 있을 수 있습니다. ※ 가전 선택시 일부 주방, 가구 형태 및 칸막이 설치 유무가 변경될 수 있습니다.

BESPOKE 키친핏

RR40A7995AP + RZ34A7865AP +
RZ24A59(8)G0AP

주방가구에 딱 맞는 키친핏으로
더 스타 일리쉬 하게!

삼성 BESPOKE 키친핏 냉장고

특장점

- 냉기 전달과 유지가 탁월한 메탈이 냉장고 도어까지 적용되어 신선함을 지켜드립니다.
- 다양한 타입의 냉장고를 라이프 스타일에 맞추어서 조합 가능합니다.
- 디자인도 기능도 깔끔하고 세련된 1도어로 라이프 스타일에 따라 선택할 수 있습니다.

- 멀티냉각 시스템
- 와이파이 기능
- 미세 정온 기능
- 용량 : 냉장 408ℓ / 냉동 347ℓ / 변온 240ℓ
- 라이프 스타일에 맞게 조합 가능 : 냉동+냉장+변온
- Auto Open Door
- 도어 열림각105도
- 모터 및 컴프레서 평생보증 지원
- 제조사 : 삼성전자

※ 가구장에 따라 냉장고 상부장 40~50mm 정도 공간이 발생할 수 있습니다.

* 국내 최초 키친핏 출시

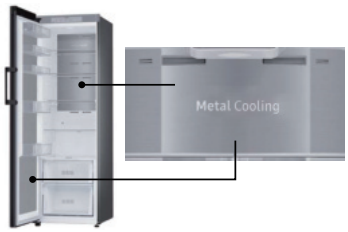

메탈쿨링 적용

냉기 전달과 유지가 탁월한 메탈로 냉장고 도어까지 적용되어 신선함을 지켜드립니다.

미세정온 기능

정교한 센서와 알고리즘으로 온도를 초정밀 제어(±0.5℃)하는 미세정온기술로 식재료 처음의 맛과 질감을 유지합니다.

더 편리한 기능들

멀티냉각시스템

선반마다 균일하게 냉기를 전달해주어 더 신선하고 맛있는 보관이 가능합니다.

와이파이 기능

Wi-Fi를 통해 냉장고와 휴대폰이 연결 가능하여 언제 어디서나 관리가 가능합니다.

※ 와이파이 기능은 휴대폰 종류에 따라 제한이 있을수 있습니다.

라이프 스타일에 맞는 나만의 조합

냉동+냉장+변온

다양한 타입의 냉장고를 라이프 스타일에 맞게 조합 가능합니다.

1. 냉장 : Satin / 베이지
2. 냉동 : Satin / 베이지
3. 변온 : Satin / 베이지

※ 전 타입 동일 색상 적용됩니다.
※ 시공사 주방가구 배치에 따라 설치배열 및 도어의 개폐 방향은 변경될 수 있습니다.

다양한 BESPOKE 1도어 냉장고

디자인도 기능도 깔끔하고 세련된 1도어로 라이프 스타일에 따라 선택할 수 있습니다.

1도어 냉장고

습도 조절이 가능한 빅박스로 제철 채소와 과일을 더욱 신선하게 보관할 수 있습니다.

1도어 냉동고

넓고 깊어진 빅박스로 부피가 커서 어려웠던 식재료를 여유롭게 보관 가능합니다.

1도어 변온

식습관에 맞춰 냉장, 냉동, 김치냉장고 등 다양한 용도로 사용 가능합니다.

※ 제품은 품절, 품귀 등 부득이한 경우에 한해 동등이상 제품으로 변경합니다. ※ 본 이미지는 실제와 차이가 있을 수 있습니다. ※ 가전 선택시 일부 주방, 가구 형태 및 칸막이 설치 유무가 변경될 수 있습니다.

BESPOKE 키친핏

RR39A7695AP+RZ32A7665AP
+RZ24A5660AP

주방가구에 딱 맞는 키친핏으로 더 스타 일리쉬 하게!

특장점

- 냉기 전달과 유지가 탁월한 메탈이 냉장고 도어까지 적용되어 신선함을 지켜드립니다.
- 다양한 타입의 냉장고를 라이프 스타일에 맞추어서 조합 가능합니다.
- 디자인도 기능도 깔끔하고 세련된 1도어로 라이프 스타일에 따라 선택할 수 있습니다.

- 멀티냉각 시스템
- 와이파이 기능
- 미세 정온 기능
- 용량 : 냉장 380ℓ / 냉동 318ℓ / 냉장 240ℓ
- 라이프 스타일에 맞게 조합 가능 : 냉동+냉장+변온
- 제조사 : 삼성전자

※ 가구장에 따라 냉장고 상부장 40~50mm 정도 공간이 발생할 수 있습니다.

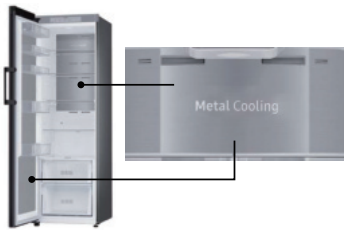

메탈쿨링 적용

냉기 전달과 유지가 탁월한 메탈로 냉장고 도어까지 적용되어 신선함을 지켜드립니다.

미세정온 기능

정교한 센서와 알고리즘으로 온도를 초정밀 제어(±0.5℃)하는 미세정온기술로 식재료 처음의 맛과 질감을 유지합니다.

더 편리한 기능들

멀티냉각시스템

선반마다 균일하게 냉기를 전달해주어 더 신선하고 맛있는 보관이 가능합니다.

와이파이 기능

Wi-Fi를 통해 냉장고와 휴대폰이 연결 가능하여 언제 어디서나 관리가 가능합니다.

※ 와이파이 기능은 휴대폰 종류에 따라 제한이 있을수 있습니다.

라이프 스타일에 맞는 나만의 조합

냉동+냉장+변온

다양한 타입의 냉장고를 라이프 스타일에 맞게 조합 가능합니다.

비스포크 제품은 각 타입별 위치에 따라 제품별 손잡이 위치가 변동될 수 있습니다.

1. 냉장 : Satin / 베이지
2. 냉동 : Satin / 베이지
3. 변온 : Satin / 베이지

※ 전 타입 동일 색상 적용됩니다.

다양한 BESPOKE 1도어 냉장고

디자인도 기능도 깔끔하고 세련된 1도어로 라이프 스타일에 따라 선택할 수 있습니다.

1도어 냉장고

습도 조절이 가능한 빅박스로 제철 채소와 과일을 더욱 신선하게 보관할 수 있습니다.

1도어 냉동고

넓고 깊어진 빅박스로 부피가 커서 어려웠던 식재료를 여유롭게 보관 가능합니다.

1도어 냉장고 (변온)

식습관에 맞춰 냉장, 냉동, 김치냉장고 등 다양한 용도로 사용 가능합니다.

※ 제품은 품절, 품귀 등 부득이한 경우에 한해 동등이상 제품으로 변경합니다. ※ 본 이미지는 실제와 차이가 있을 수 있습니다. ※ 가전 선택시 일부 주방, 가구 형태 및 칸막이 설치 유무가 변경될 수 있습니다.

빌트인 김치냉장고

RQ22K5(L/R)01EC

고품격 빌트인 가전으로
"고품격 커뮤니티 공간"을 만들어 드립니다

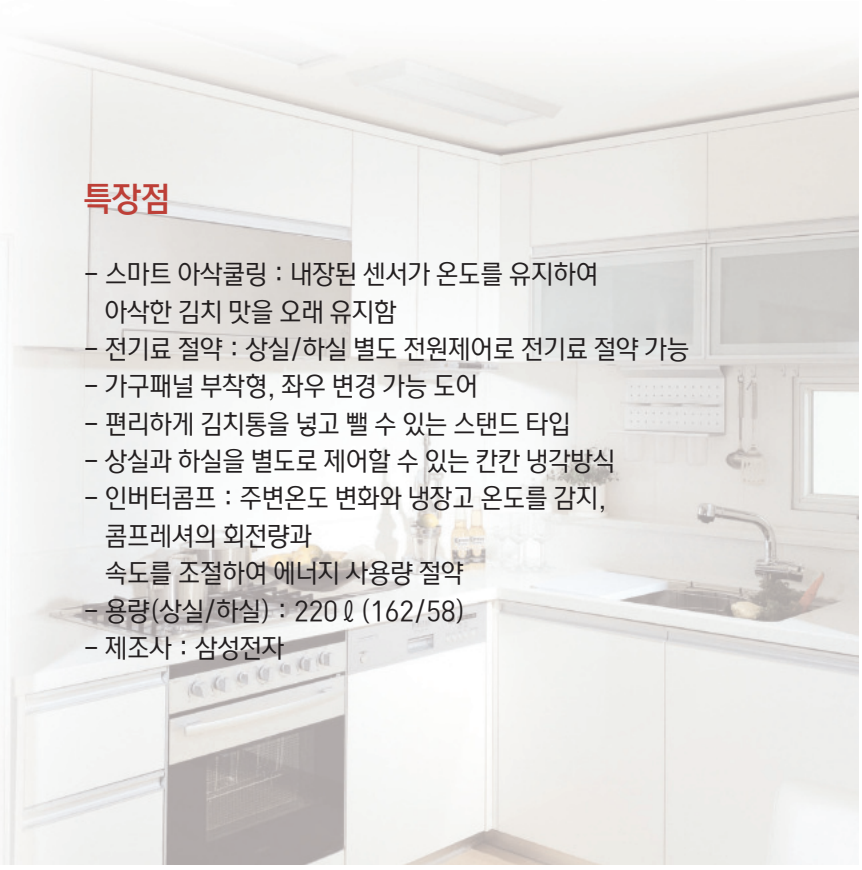

특장점

- 스마트 아삭쿨링 : 내장된 센서가 온도를 유지하여 아삭한 김치 맛을 오래 유지함
- 전기료 절약 : 상실/하실 별도 전원제어로 전기료 절약 가능
- 가구패널 부착형, 좌우 변경 가능 도어
- 편리하게 김치통을 넣고 뺄 수 있는 스탠드 타입
- 상실과 하실을 별도로 제어할 수 있는 칸칸 냉각방식
- 인버터콤프 : 주변온도 변화와 냉장고 온도를 감지, 콤프레셔의 회전량과 속도를 조절하여 에너지 사용량 절약
- 용량(상실/하실) : 220ℓ (162/58)
- 제조사 : 삼성전자

솔라파워 탈취

김치냄새 제거에 탁월하며, 반영구적으로 사용가능하기에 더욱 경제적입니다.
(기존 탈취기 대비 5배가 넘는 유지기간)

스마트 아삭쿨링

김치를 넣고 꺼낼 때 온도센서가 작동하여 김치 맛을 지켜줍니다. 김장김치까지 오랫동안 보관해도 김치가 무르거나 시어지지 않고 오랫동안 아삭하게 처음 맛 그대로 지켜줍니다.

에너지 사용량을 최적화 시키는 인버터 콤프레셔

주변온도 변화를 감지, 콤프레셔 회전량을 조절하여 에너지 사용량을 줄여줍니다.

LED 조명

내부가 일반 백열등 보다 5배나 밝아져 구석구석 찾기 쉬우며, 발열량까지 작아 냉장고 내부 온도에 거의 영향을 주지않습니다.

※ 제품은 품절, 단종 등 공급이 불가능한 경우에 한해 동등이상의 제품으로 변경합니다. ※ 본 이미지는 실제와 차이가 있을 수 있습니다. ※ 가전 선택시 일부 주방, 가구 형태 및 칸막이 설치 유무가 변경될 수 있습니다.

식기세척기

완벽한 빌트인 라인으로
주방의 품격을 완성합니다

식기세척기 (DW60T7065SS) 12인용

편안한 휴식 시간을 제공하는 식기세척기

빈틈없이 강력한 4단 입체 물살!
밥풀도 싹! 한국형 맞춤 코스, 옵션!

- 전면 가구 부착형
- 자동열림건조
- 살균 인증
- WIFI 내장
- 12인용
- 상, 중, 하 회전노즐세척
- 7가지 세척 코스
- 살균 + 건조
- 누수 센서
- 수저통
- 720도 무빙 세척
- 제조회사 : 삼성전자

※ 제품은 품절, 단종 등 공급이 불가능한 경우에 한해 동등이상의 제품으로 변경합니다. ※ 본 이미지는 실제와 차이가 있을 수 있습니다. ※ 가전 선택시 일부 주방, 가구 형태 및 칸막이 설치 유무가 변경될 수 있습니다.

침실통합형

침실1,2 확장+슬라이딩 도어

〈 84A 타입 시공사례 〉

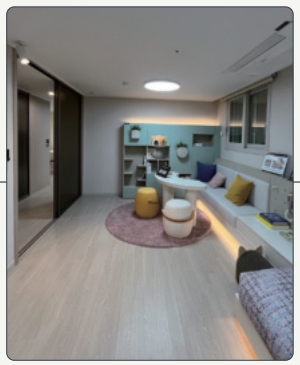

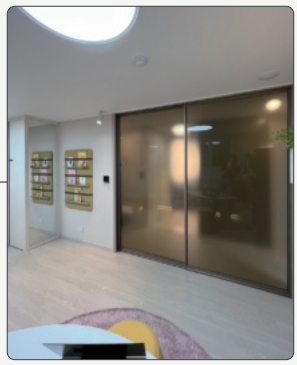

특장점 (옵션 적용세대 : 84A, 84B, 84B-1 타입)

현관 중문

편안하고 아늑한 우리 집 중문
트렌디한 감각으로 집의 가치를 올려줍니다

〈 84A 타입 시공사례 〉

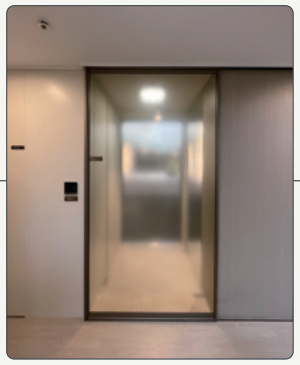
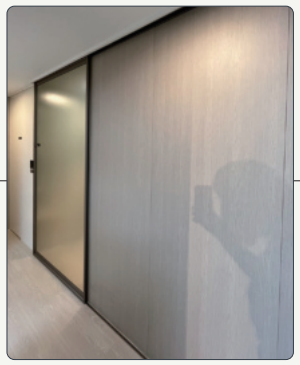
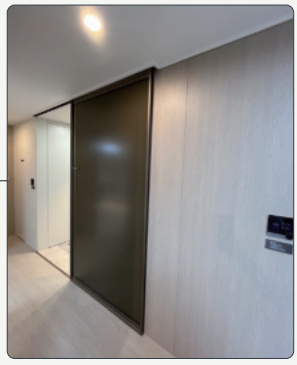

특장점 (옵션 적용세대 : 84A, 84B, 84B-1 타입)

- 알루미늄 프레임으로 도어의 뒤틀림, 변형 방지
- 심플하고 슬림하면서도 안정적인 디자인
- 타입별 사이즈 등이 각기 다르게 적용되오니 세부사항은 옵션 계약시 확인 바랍니다.
- 중문 설치 시 자재 특성상 도어와 틀 사이 틈이 발생할 수 있습니다.

※ 제품은 품절, 단종 등 공급이 불가능한 경우에 한해 동등이상의 제품으로 변경합니다. ※ 본 이미지는 실제와 차이가 있을 수 있습니다. ※ 가전 선택시 일부 주방, 가구 형태 및 칸막이 설치 유무가 변경될 수 있습니다.

주방 세라믹타일
(주방벽+상판)

이태리 유럽 외산의 고급스러운 마감과 컬러감으로 유럽형 주방공간으로 연출해 드립니다

〈 84A 타입 시공사례 〉

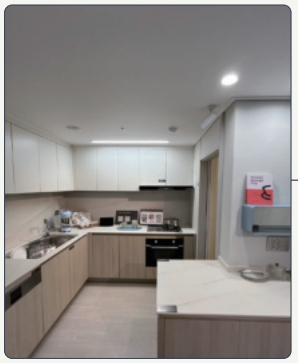

특장점(옵션 적용세대 : 전 타입)

- 최근 트렌드를 반영한 유럽산 Big Slab Ceramic을 적용하여 유럽풍의 주방공간으로 분위기를 업그레이드 해드립니다.
- 주방 세라믹타일(상판+벽) 설치시 이음새가 발생되며 이음새 구분 위치 및 무늬결이 모델하우스와 상이하게 설치될 수 있습니다.
- 세라믹타일 특성 상 금속 소재의 프라이팬이나 냄비, 귀금속 등이 더 강한 경도를 가진 세라믹 상판에 닿으면 금속 소재가 마모되어 세라믹상판에 묻어날 수 있어 받침대 사용을 권장 합니다.
- 타입별로 사이즈 등이 각기 다르게 적용되오니 세부사항은 옵션 계약시 확인 바랍니다.

※ 제품은 품절, 단종 등 공급이 불가능한 경우에 한해 동등이상의 제품으로 변경합니다. ※ 본 이미지는 실제와 차이가 있을 수 있습니다. ※ 상기이미지는 입주자의 이해를 돕기위한 것으로, 현장상황에 따라 다소 상이할 수 있으므로 필히 세부사항은 옵션계약시 확인하기 바랍니다.

거실 아트월
(세라믹+시트판넬)

이태리 유럽 외산의 고급스러운 마감과
촉감으로 트렌디한 거실을 연출해 드립니다

〈 84A 타입 침실통합형 시공사례 〉

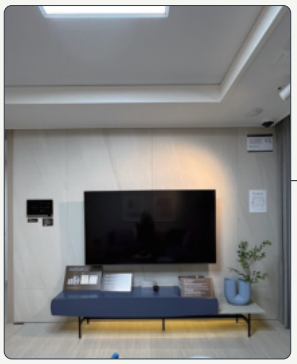
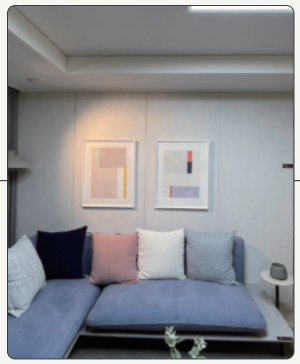

특장점(옵션 적용세대 : 전 타입)

- Italy Big Slab Ceramic을 적용한 아트월로 자연스럽고 고급스러운 무늬를 구현하였습니다.
- 친환경 자재로 유니크하고 고급스러운 거실로 연출해 드립니다.
- 아트월 설치시 세라믹타일 이음새 구분이 발생되며 이음새 구분 위치 및 무늬결이 모델하우스와 상이하게 설치될 수 있습니다.
- 세라믹타일 특성 상 경도가 강한 세라믹타일에 금속 소재 마찰 시 금속이 마모되어 세라믹 타일에 묻어 나오는 현상이 발생될 수 있어 사용상 주의 바랍니다.

〈 아트월 시공위치 〉 세라믹+시트판넬

세라믹타일 마감
시트판넬 마감

11,12단지-55A	11단지-60A
〈확장기본형〉	〈확장기본형〉
12단지-66A	**12단지-72A**
〈확장기본형〉	〈확장기본형〉

※ 제품은 품절, 단종 등 공급이 불가능한 경우에 한해 동등이상의 제품으로 변경합니다. ※ 본 이미지는 실제와 차이가 있을 수 있습니다. ※ 상기이미지는 입주자의 이해를 돕기위한 것으로, 현장상황에 따라 다소 상이할 수 있으므로 필히 세부사항은 옵션계약시 확인하기 바랍니다.

〈 아트월 시공위치 〉 세라믹+시트판넬

세라믹타일 마감
시트판넬 마감

12단지-74A

〈확장기본형〉

11,12단지-75A

〈확장기본형〉

12단지-76A

〈확장기본형〉

11단지-77A

〈확장기본형〉

11,12단지-84A

〈확장기본형〉

〈침실통합형〉

11,12단지-84B

〈확장기본형〉

〈침실통합형〉

12단지-84B-1

〈확장기본형〉

〈침실통합형〉

※제품은 품절, 단종 등 공급이 불가능한 경우에 한해 동등이상의 제품으로 변경합니다. ※본 이미지는 실제와 차이가 있을 수 있습니다. ※상기이미지는 입주자의 이해를 돕기위한 것으로, 현장상황에 따라 다소 상이할 수 있으므로 필히 세부사항은 옵션계약시 확인하기 바랍니다.